



**MERSİN BÜYÜKŞEHİR BELEDİYESİ**  
**"TEVFİK SIRRI GÜR STADYUMU İLE ÇAMLIBEL LİMANI ARASI KIYI VE REKREASYON**  
**DÜZENLEMESİ FİKİR PROJESİ YARIŞMASI"**

**SORU VE CEVAPLAR**

**19.04.2018**

**Açıklama: Soruların yazım biçimine müdahale edilmemiş olup yazı tipine müdahale edilmiştir.**

<b>SAYI</b>	<b>TARİH</b>	<b>SORU</b>	<b>CEVAP</b>
1	27.03.2018	İhale dokümanlarını mail olarak alabilir miyiz?	Yarışma şartnamesi ve ekleri web adresinden indirilebilmektedir. Bkz Madde 6
2	28.03.2018	alanı gezip alan analizini tamamladıktan sonra orada bulunduğumuza dair nasıl bir yol izlemeliyiz.	Hafta içi mesai saatleri içerisinde yarışma Şartnamesinin 3. Maddesinde belirtilen adreste Yarışma Raportörlüğüne başvurarak Yer Görme Belgesini teslim alabilirsiniz.
3	28.03.2018	tek başımıza projeyi yürütemiyor muyuz? peyzaj mimarlığı disipliniyle. yani kesinlikle proje grup ve farklı branşlarda mı olmalı?	Yarışmaya içinde en az bir şehir plancısı, bir mimar ve bir peyzaj mimarı olmak koşulu ile ekipler katılabilir. Ekip içerisinde 3 meslek dalından da üye olması gereklidir. Sadece tek bir disiplinle katılım mümkün değildir. Ekip üyelerinin aynı şehirden olma şartı bulunmamaktadır. Bkz Madde 4
4	28.03.2018	eğer oyleyse nasıl bir yol izlemeliyiz. farklı şehirler olsa da grup yapabiliyor muyuz?	Evet, yapabilirsiniz.
5	28.03.2018	yarışma projesine kaç pafta ile çıkabiliyoruz. sunumlarda bulunma zorunluluğu var mı?	Yarışmacılardan istenenler madde 8 de açıklanmıştır. Yarışmacı herhangi bir sunum yapmayacaktır.
6	28.03.2018	projelerde 3d program kullanmak zorunda mıyız?	Yarışmacılardan istenenler madde 8 de açıklanmıştır.
7	28.03.2018	detay projeleri kesinlikle yapılmalı mı?	Yarışmacılardan istenenler madde 8 de açıklanmıştır.

**Tevfik Sırrı Gür Stadyumu ile Çamlıbel Limanı Arası Kıyı ve Rekreatyon Düzenlemesi Fikir Projesi Yarışması**



8	29.03.2018	Yarışma ile alakalı dwg dosyaları yüklendi mi? Yüklendiyse, yüklenecek mi?	Yarışma şartnamesi ve ekleri web adresinden indirilebilmektedir. Web sayfasından indirilen Ek 2 b)Halihazır Harita klasörü içerisinde dwg, ncz ve jpeg harita bulunmaktadır. Bkz Madde 6
9	29.03.2018	Mesai saatlerimiz hafta içi olduğu için yer görme belgesini Cumartesi-Pazar günleri de alabilir miyiz?	Hafta içi mesai saatleri içerisinde yarışma Şartnamesinin 3. Maddesinde belirtilen adreste Yarışma Raportörlüğüne başvurarak Yer Görme Belgesini teslim alabilirsiniz.
10	03.04.2018	Yeni dolgu alanları eklenerek ve ya mevcut dolgu alanları kaldırılarak kıyı hattı değiştirilebiliyor mu?	Yarışmacıya bırakılmıştır. Ancak kıyı hattına yönelik müdahalelerin yarışma beklentilerini aşan ölçeklerde olmasından kaçınılmalıdır.
11	03.04.2018	Denizde hafif strüktür kullanımı serbest mi?	Yarışmacıya bırakılmıştır. Ancak kıyı hattına yönelik müdahalelerin yarışma beklentilerini aşan ölçeklerde olmasından kaçınılmalıdır.
12	03.04.2018	İkinci Derece Doğal Sit Alanı'nın kuzeydoğusunda yer alan Askeri Lojmanlar taşınacak mı? Eğer taşınmayacaksa mimari düzenleme mi isteniyor yoksa işlev değişikliği mi yapılacak?	Şartnamenin Beklenenler bölümünün 3.maddesinde konuya açıklık getirilmiş olup, Askeri lojmanların taşınacağı varsayılmıştır.
13	03.04.2018	Arazinin sınırları içerisinde yer alan Çamlıbel Yerleşimindeki özel mülkiyetli apartmanlar yıkılabiliyor mu? İstenen mimari bir düzenleme mi yoksa sadece işlev değişikliği mi?	Şartnamenin Beklenenler bölümünün 4.maddesinde konuya açıklık getirilmiş olup, üretilecek çözümler /düzenlemeler yarışmacının karar ve yaklaşımına bırakılmıştır.
14	03.04.2018	Arazinin sınırları içerisinde yer alan Tefik Sırrı Gür Stadyumunun kuzeyindeki özel mülkiyetli apartman yıkılabiliyor mu?	Yarışmacıya bırakılmıştır.
15	04.04.2018	İyi günler, ben Tefik Sırrı Gür Stadyumu ile Çamlıbel Limanı Arası Kıyı Ve Rekreasyon Düzenlemesi Fikir Projesi Yarışması için başvuru yapacam ama şartlarınız bana uymuyor ben mersin üniversitesi bilgisayar programcılığı okuyorum. Mühendislikle ilgili bilgim yok. Benim tek yeteneğim hayal gücüm ve yenilikçi zekam. Bana yardımcı olma şansınız var mı ?	Yarışmaya katılım koşulları madde 4 te açıklanmıştır. Ancak bu koşulları sağlayan bir ekipte yer alabilirsiniz.

**Tefik Sırrı Gür Stadyumu ile Çamlıbel Limanı Arası Kıyı ve Rekreasyon Düzenlemesi Fikir Projesi Yarışması**



16	05.04.2018	Yer görme işlemini Cumartesi günü yapmayı planlıyoruz. Bu durumda; 1) Gerekli "yer görme" belgesini Belediye'de hangi birim ve adresten ve kimden temin etmemiz gerekecek? 2) Belgeyi içine koyacağımız, üzerinde rumuz ve "yer görme belgesi zarfı" yazan zarfı, tekrar o gün teslim etmek gerekiyor mu?	Hafta içi mesai saatleri içerisinde yarışma Şartnamesinin 3. Maddesinde belirtilen adreste Yarışma Raportörlüğüne başvurarak Yer Görme Belgesini teslim alabilirsiniz. Ayrıca "Yer Görme Belgesi Zarfı" Proje teslimi ile şartnamede belirtildiği şekilde teslim edilmelidir.
17	08.04.2018	Katılımcılarla ilgili bir sorum olacaktı. Lisans öğrencisi olarak (Peyzaj Mimarlığı Bölümü) katılım mümkün müdür?	Yarışmaya katılım koşulları madde 4 te açıklanmıştır. Bu şartlara göre öğrencilerin katılımı mümkün değildir. Ancak bu koşulları sağlayan bir ekipte yer alabilirsiniz.
18	09.04.2018	KRUVAZİYER LİMANI İŞLEV OLARAK KORUNACAK MI?	Evet
19	10.04.2018	yarışmaya katılımda şehir plancısı olmak zorunda mı yoksa 2 mimar katılabilir miyiz?	Yarışmaya içinde en az bir şehir plancısı, bir mimar ve bir peyzaj mimarı olmak koşulu ile ekipler katılabilir. Ekip içerisinde 3 meslek dalından da üye olması gereklidir. Sadece tek bir disiplinle katılım mümkün değildir. Bkz Madde 4
20	12.04.2018	sehirici karayolu dere veya baska bir yapinin ustu veya alti gecitler hangi yönetmeliklere gore tanzim olur. Mevcut yapılarda kısmi yıkım veya ilave hangi yönetmelige gore tanzim edilir, (renehabilitasyon). arazi kotlari tamamen istege gore degistirilirmi, tas veya beton duvar tanzimi olurmu, Sartnamede denize girilmiyecektir denmiyor, demekki isteyen girebilir.1/500 olcek itibari ile iki ayri belirlenmis noktada hangi yapıların tanzim edilecegi kesin lisan ile ifade edilebilirmi, bazilari iptal edilecek, bazilari yer degistirecek bazilarida belirlenen bolgelerde yeniden projelendirilecek, gibi. Sanirim bu husus tanzimin odak noktası. Proje tanziminde kot sinirlamalarına biraz daha aciklik getilmesi	İlgili yönetmeliklerden yararlanmak yarışmacının sorumluluğu içindedir. Diğer sorularınızın yanıtı ise şartnameye uygun bir biçimde yarışmacının kararları ve projesi ile birlikte kesinlik kazanacaktır.



21	14.04.2018	Beklenenler kısmında 1. madde'den Tevfik Sırrı Gür Stad'ının yıkılacağı ve bizim yıkımdan sonraki alana önerilerde bulunacağımız anlaşılıyor. Doğru mu?	Konu yarışmacılara bırakılmıştır.
22	14.04.2018	Beklenenler 4. madde de geçen Tarihi Kent Merkezi'nin daha detaylı tanımlanması ve kastedilen yerin lokasyon olarak tariflenmesini talep ediyorum.	Şartname ve eklerinde verilen bilgiler doğrultusunda hareket edilmesi beklenmektedir. Diğer ayrıntı araştırmalar yarışmacılara bırakılmıştır.
23	14.04.2018	Beklenenler 8. madde de geçen Çamlıbel Limanı ve Balıkçı Barınağı alanlarının lokasyon olarak tariflenmesini talep ediyorum.	Şartname ve eklerinde verilen bilgiler doğrultusunda hareket edilmesi beklenmektedir. Diğer ayrıntı araştırmalar yarışmacılara bırakılmıştır.
24	15.04.2018	Arazide belediye tarafından verilen halihazır haritada izohips eğrileri yoktur. Konuyla ilgili izohips eğrileri verilmiş detaylı bir harita verilmesi mümkün müdür? Sağlıklı tasarım için alanın yakın çevresinin(yollarının) kotlarının verilmesi mümkün müdür?	Arazi kotları ek belgelerde verilmiştir. (Y_KOT_NOKTASI katmanı açık konuma getirilmelidir).
25	15.04.2018	Alan içinde imar düzenlemesi değişikliği yapılabilir mi? Mevcut imar planlarının gönderilmesi plan uyumluluğu açısından mümkün müdür?	Beklenenler bölümünün girişinde açıklandığı üzere, alana ilişkin yeni bir imar planına esas oluşturabilecek fikirler üretilebilmesi için mevcut imar planına uyum aranmamaktadır.
26	15.04.2018	Mevcut spor sahasının alana entegre edilmesi adına mevcut durumla kotlarla ve yüksekliklerle ilgili bir açıklayıcı yeterli bilgi bulunmamaktadır. Mevcut stadyumun mimari projelerinin(plan, kesit, detay vb.) ve görsellerinin detaylı bir şekilde paylaşılması mümkün müdür?	Beklenenler bölümünün 1. Maddesinde belirtildiği gibi stadyumun simgesel öneminin ve bellek değerinin öne çıkarılması beklenmektedir.
27	15.04.2018	Stadyum ve çevresinin alanda 1/500 çalışma istenen bölge olduğu için detaylı harita kotlarının ve bilgilerinin paylaşılması mümkün müdür?	Arazi kotları ek belgelerde verilmiştir. (Y_KOT_NOKTASI katmanı açık konuma getirilmelidir).
28	15.04.2018	Stadyumun yanında bulunan futbol sahasının korunması gerekli midir?	Yarışmacıya bırakılmıştır.

**Tevfik Sırrı Gür Stadyumu ile Çamlıbel Limanı Arası Kıyı ve Rekreasyon Düzenlemesi Fikir Projesi Yarışması**



29	15.04.2018	Tarihi ve 2. Derece Doğal Sit Alanı üzerinde yer alan yapıların planları ve görselleri hakkında bilgi paylaşılabilir mi? 2. Derece doğal sit alanı nedeniyle Askeri lojmanların bir kısmı sit alanı içerisine dahil olmaktadır. Hangi yapıların korunması gereklidir?	Şartnamenin Beklenenler bölümünün 3.maddesinde konuya açıklık getirilmiş olup, Askeri lojmanların taşınılacağı varsayılmıştır.
30	15.04.2018	Çamlıbel yerleşimine ilişkin kültürel ve demografik verilerin paylaşılması mümkün müdür? Yapıların mevcut durumlarını, yapılaşma tarihlerini ve mevcut durumlarını gösteren görsellerin paylaşılması mümkün müdür? Alan içerisinde yapıların kullanım özelliklerine ilişkin değişiklik yapılabilir mi?	Detay araştırmalar istenildiği takdirde yarışmacılar tarafından yapılabilir. Diğer konu ise beklenenler bölümünün 4.maddesinde açıklanmıştır.
31	15.04.2018	Mevcut liman'a (iskele) ilişkin olarak fizibilite çalışmaları sonucu herhangi bir genişletme talebi mevcut mudur? Mevcut hali olduğu şekilde yeterli olup korunacak mıdır?	Mevcut sınırların ve işlevin sürdürülmesi öngörülmekte olup, bu alana ilişkin beklenenler madde 8'de açıklanmıştır.
32	15.04.2018	Merkez Komutanlığı, orduevi, deniz kuvvetleri dinlenme tesisleri üzerindeki mevcut yapıların özellikleri ve görselleri hakkında bilgi verebilir misiniz? Yapım tarihleri korunması gerekli olan tarihi yapılar içerisinde yer alıp almadıkları konularında bilgi vermeniz mümkün müdür?	Şartnamede ve eklerinde verilen bilgiler doğrultusunda hareket edilmesi beklenmektedir. Diğer ayrıntı araştırmalar yarışmacılara bırakılmıştır.
33	15.04.2018	Paylaşılmış dosyalarda proje alanına dair kot bilgileri bulunmamaktadır. Kot bilgilerini paylaşabilir misiniz?	Arazi kotları ek belgelerde verilmiştir. (Y_KOT_NOKTASI katmanı açık konuma getirilmelidir).
34	15.04.2018	Yarışma alanı içerisindeki kavşaklara trafiği etkilemeyecek şekilde müdahaleler yapılabilir mi?	Yarışmacıya bırakılmıştır.
35	15.04.2018	Bölgede daha önce çalışılmış ağaç rölövesi var mıdır, var ise paylaşabilir misiniz?	Ağaç rölöveleri bulunmamakla birlikte alandaki mevcut ağaçları olabildiğince gözetten bir tasarım jüri tarafından tavsiye edilmektedir.
36	15.04.2018	Yarışma alanı içerisinde herhangi bir raylı sistem projesi var mıdır, varsa paylaşabilir misiniz? Yok ise biz önerebilir miyiz?	Yarışma alanı içinde herhangi bir raylı sistem projesi yoktur. Öneri konusu yarışmacıya bırakılmıştır.



37	15.04.2018	Gönderilen Mevcut Arazi Şemasında İskele ile Kruvaziyer Liman arasında yaya köprüsü yazdığı görülmektedir. Mevcutta yer almayan bu köprü'nün yapılması mı beklenmektedir?	Yaya köprüsü Kruvaziyer Liman Projesi içinde yer almaktadır. Bu alana ilişkin beklenenler 10. maddede açıklanmıştır.
38	15.04.2018	Deniz üzerine -dolgu olmamak kaydı ile- ayaklar üzerinde ek platform/iskele/yürüyüş alanları yapmaya izin var mıdır?	Yarışmacıya bırakılmıştır.
39	15.04.2018	Yarışma Alanı Sınırının 1/1000 ölçekte vaziyet planının 2 adet A0 birleştirildiğinde dahi paftalara sığmadığı tespit edilmiştir. Önerilen farklı bir ölçek veya bir pafta düzeni var mıdır?	Konuya ilişkin öneri cevap ekinde verilmiştir.
40	15.04.2018	Kıyıda yer alan eski Askeri Alanlar için yapılaşma koşulları nelerdir? Yükseklik sınırı var mıdır?	Yarışmacıya bırakılmıştır.
41	15.04.2018	Verilenler arasında yer alan Kent Merkezi Ulaşım Planı Ana Kararlarındaki trafik yönlerini gösteren oklar net okunamamaktadır. Daha açıklayıcı bir pdf in gönderilmesi mümkün müdür?	Şartnamede ve eklerinde verilen bilgiler doğrultusunda hareket edilmesi beklenmektedir.
42	16.04.2018	Yarışma alanı ve çevresinde, yarışma alanındaki ulaşım ilişkilerini ve trafiği etkileyebilecek herhangi bir ulaşım projesi veya düzenlemesi (raylı sistem, yeni yol projesi, herhangi bir yolun kademesini yükseltme veya düşürme, yeni otobüs hatları uygulaması, deniz yolunun kullanımı vb.) gerçekleştirilmesi düşünülmekte midir?	Şartnamede ve eklerinde verilen bilgiler doğrultusunda hareket edilmesi beklenmektedir.
43	16.04.2018	Yarışma alanında bulunan stadyumun mutlak olarak korunma altına alınması gereken yapısal unsurları, tescilli bölümleri bulunmakta mıdır?	Bulunmamaktadır. Ancak Beklenenler bölümünün 1. Maddesinde belirtildiği gibi stadyumun simgesel öneminin ve bellek değerinin öne çıkarılması beklenmektedir.



44	16.04.2018	Yarışma alanına içinde bulunan Çamlıbel yerleşiminin bir bölümüne (4 no'lu alan) ilişkin, nazım imar planı ve uygulama imar planı kararları nelerdir? Bu yerleşimin aynen korunması mı ya da plan değişikliği yapılacağı mı öngörülmektedir?	Konu beklenenler bölümünün giriş kısmı ve 4.maddesinde açıklanmıştır.
45	16.04.2018	Mersin Büyükşehir Belediyesinin Mersin'in tarihi kent merkezinin yeniden canlandırılmasına yönelik yarışma alanını etkileyecek herhangi bir politikası, projesi, planı veya programı bulunmakta mıdır?	Şartnamede ve eklerinde verilen bilgiler doğrultusunda hareket edilmesi beklenmektedir.
46	16.04.2018	Yarışma alanının içinde bulunan kruvaziyer limanı yıl içinde kaç gemiye, kişiye hizmet vermektedir? Ayriyeten Mersin Limanında işlev değişikliği, limanın taşınması veya genişletilmesi, taşımacılık faaliyetlerinin azaltılması, kruvaziyer işlevinin genişletilmesi vb. bir düzenleme öngörülmekte midir?	Kruvaziyer Liman plan ve projesi henüz onay aşamasındadır. Bu nedenle yarışmacılardan beklenenler bölümü 10.maddede açıklandığı şekli ile bir müdahale beklenmektedir. Mersin Limanı kruvaziyer işleve sahip olmayıp, yarışma alanı sınırlarının oldukça dışında yer almaktadır.
47	16.04.2018	Proje alanı içerisinde tasarlanacak kapalı otopark için kaç araçlık tasarım yapılmalıdır? Mevcut zemin kotunun ne kadarlık altında projelendirme yapabiliriz? Eksi kot sınırlaması var mıdır?	Eksi kot sınırlaması bulunmamaktadır. Diğer konular yarışmacıya bırakılmıştır.
48	16.04.2018	Kapalı otopark çözümlerinde çizimler kaç ölçekte olmalı ve ne kadar detayda veri istenmektedir?	Yarışmacıya bırakılmıştır.
49	16.04.2018	Yarışma alanı içerisindeki Askerlik şubesi ve askeri alanların mevcutu ve işlevi korunacak mı? Yarışmacılar binalara müdahale edebilir mi? Tamamen kaldırabilir mi?	Şartnamenin Beklenenler bölümünün 3.maddesinde konuya açıklık getirilmiş olup, Askeri lojmanların taşınacağı varsayılmıştır.
50	16.04.2018	Limanın işlevi kruvaziyer gemileri için ve hala öyle kalması mı gerekiyor?	Kruvaziyer Liman plan ve projesi henüz onay aşamasındadır. Bu nedenle yarışmacılardan beklenenler bölümü 10.maddede açıklandığı şekli ile bir müdahale beklenmektedir.

**Tevfik Sırrı Gür Stadyumu ile Çamlıbel Limanı Arası Kıyı ve Rekreasyon Düzenlemesi Fikir Projesi Yarışması**



51	16.04.2018	Yarışma alanı içerisindeki halihazırda bulunan konut alanlarının işlevi korunacak mı? Yarışmacılar binalara müdahale edebilir mi? Tamamen kaldırabilir mi?	Şartnamenin Beklenenler bölümünün 4.maddesinde konuya açıklık getirilmiş olup, üretilecek çözümler /düzenlemeler yarışmacının karar ve yaklaşımına bırakılmıştır.
52	16.04.2018	Müftü deresi ve kıyı ile bütünleşik meydan tasarımında önerilecek yapılaşmanın büyüklüğünde kısıtlama var mıdır? Kaç ölçekte ve ne kadar detayda veri istenmektedir?	Yarışmacıya bırakılmıştır.
53	16.04.2018	Balıkçı barınağına alternatif yapı önerisi getirebilir mi?	Yarışmacıya bırakılmıştır.
54	16.04.2018	1/500 detaylarda ne kadar veri istenmektedir?	Yarışmacıya bırakılmıştır.
55	16.04.2018	1/1000 detaylarda ne kadar veri istenmektedir?	Yarışmacıya bırakılmıştır.
56	16.04.2018	Çamlıbel yerleşimi (4 numaralı bölüm) 'de Atatürk caddesi güneyinde yarışma sınırları içinde bulunan özel mülk statüsünde kalan alanda kentsel işlevlere çözüm üretebilecek bir çalışma beklenmektedir. Bu kapsamda özel mülkler kamu mülkiyeti olarak mı kabul edilecektir? Kamu mülkiyeti olarak kabul edilecekse eğer 1 ve 8 numaralı alanda olduğu gibi yeme,içme,eğlence ve kültürel işlevlere dönük bir yapılaşma istenmekte midir?	Şartnamenin Beklenenler bölümünün 4.maddesinde konuya açıklık getirilmiş olup, üretilecek çözümler /düzenlemeler yarışmacının karar ve yaklaşımına bırakılmıştır. Ayrıca şartnamenin mülkiyet türü ve sahipliliği öngörüsü bulunmamaktadır.
57	16.04.2018	Lunapark/Aquapark alanı(8 numaralı bölüm) 'nda yer alan Mersin Büyükşehir Belediyesi tarafından numaralandırılmış ağaçların yerinde sabit kalması istenmekte midir yoksa aynı alan içinde taşınmasına müsaade gösterilir mi?	Alandaki mevcut ağaçları olabildiğince gözeten bir tasarım jüri tarafından tavsiye edilmektedir.
58	16.04.2018	Şartnamede 3 numaralı alan olarak belirlenen askerlik şubesi ve askeri lojmanların bir kısmını içeren alanda 2. Derece sit alanına girmeyen fakat yarışma alanında gösterilen askeri lojman binalarının yeniden işlevlendirilmesi mi istenmektedir? Ya da binaların yapısal durumuna göre yıkım önerilebilir mi?	Şartnamenin Beklenenler bölümünün 3.maddesinde konuya açıklık getirilmiş olup, Askeri lojmanların taşınacağı varsayılmıştır.





59	16.04.2018	Şartnamede kentsel tasarım projesinin sınırları açıkça belirtilmiş iken vaziyet planının hangi bölge için yapılacağı tanımlanmamıştır. 1/1000 ölçekli Vaziyet planı tüm yarışma alanı için mi hazırlanacaktır?	Yarışma alanı sınırı itibari ile 1/1000 ölçekli vaziyet planı ekli paftada (39. Soru Cevabı) belirtilen alanı kapsamaktadır.
60	16.04.2018	Ayriyeten 1 adet A0 paftaya tek parça halinde yerleştirilemeyen 1/1000 ölçekli vaziyet planının, tek parça halinde sunulma zorunluluğu var mıdır? Parçalanarak sunulabilir mi?	Evet sunulabilir.
61	16.04.2018	9 ve 10 nolu alanları birbirine bağlayan bir yaya köprüsü öngörülmektedir.	Evet öngörülmektedir. Ancak yaya köprüsü Kruvaziyer Liman Projesi içinde yer almakta olup, bu alana ilişkin beklenenler 10. maddede açıklanmıştır.
62	16.04.2018	Tevfik Sırrı Gür Stadyumu'nun bulunduğu parselde, Müftü Deresi'nin güzergahı değiştirilmeden kıyı çizgileri genişletilebilir mi?	Yarışmacıya bırakılmıştır.
63	16.04.2018	Hamidiye Mahallesi ve Çamlıbel Mahallesi'nde yapılara yönelik fiziksel müdahale öngörülebilir mi; örneğin sokağın genişletilmesi ya da caddeye bakan yapıların zemin tipolojisinde değişiklikler, çekme mesafelerinin yeniden düzenlenmesi ya da yeniden inşası gibi?	Şartnamenin Beklenenler bölümünün 4.maddesinde konuya açıklık getirilmiş olup, üretilecek çözümler /düzenlemeler yarışmacının karar ve yaklaşımına bırakılmıştır
64	16.04.2018	Sahil yolundan gelen trafik yükü şehrin içinden geçen anayollara dağıtılmak koşuluyla İsmet İnönü Bulvarı'nın yarışma alanı içinde kalan kısmı kısmen ya da tamamen otomobillere kapatılabilir mi?	Yarışmacıya bırakılmıştır.
65	16.04.2018	Yarışma şartnamesinde 3, 6 ve 9 rakamları ile kodlanan bölgelerde bir yapılaşma öngörülebilir mi, öngörülebilirse yapılaşma koşulları nelerdir?	Şartnamede ve eklerinde verilen bilgiler doğrultusunda hareket edilmesi beklenmektedir.
66	16.04.2018	İmar planının yarışmacılara bilgi amaçlı olarak verilmesinde yarar bulunmaktadır. İmar planı sağlanabilir mi?	Beklenenler bölümünün girişinde açıklandığı üzere, alana ilişkin yeni bir imar planına esas oluşturabilecek fikirler üretilebilmesi için mevcut imar planına uyum aranmamaktadır.

**Tevfik Sırrı Gür Stadyumu ile Çamlıbel Limanı Arası Kıyı ve Rekreasyon Düzenlemesi Fikir Projesi Yarışması**



67	16.04.2018	Yarıřmaya katılmak için mimar, řehir plancısı ve peyzaj mimarından oluřan ekip istenmektedir. Mimar kökenli řehir plancıları kabul edilmekte midir?	řehir Plancıları Odasına üye olması kořulunu yerine getirmesi durumunda ekipte yer alabilir.
68	16.04.2018	Stadyum ile ilgili öneriler yapılabilir mi? Tasarım ve içinde bulundurduğu mekanlar ile ilgili? Yenileme ve eklentiler yapılabilir mi? Yoksa olduđu sekliyle mi kabul edilecek? 1 numaralı alanda tasarlanacak olan yeme icme alanları bu alan içerisinde mi tasarlanmak zorundadır? Bu alana yakın bir alanda tasarlanması önerilebilir mi?	řartnamenin Beklenenler bölümünün 1.maddesinde konuya açıklık getirilmiş olup, üretilecek çözümler /düzenlemeler yarışmacının karar ve yaklaşımına bırakılmıştır.
69	16.04.2018	3 numaralı alan (sit alanı) hangi yönetmelige göre ve ne tür bir işlev verilerek tasarlanacaktır?	řartnamenin Beklenenler bölümünün 3.maddesinde konuya açıklık getirilmiş olup, üretilecek çözümler /düzenlemeler yarışmacının karar ve yaklaşımına bırakılmıştır.
70	16.04.2018	8 numaralı alanda olan balıkçı barınagi yenilenebilir mi?	Yarışmacıya bırakılmıştır.
71	16.04.2018	Eski stadyum alanındaki yapı büyüklük ve yükseklikleri yarışmacılara bırakılmıştır dersken taks kaks gibi konuları dikkate almayacağımızı mi anlamalıyız?	řartnamenin Beklenenler bölümünün 1.maddesinde konuya açıklık getirilmiş olup, üretilecek çözümler /düzenlemeler yarışmacının karar ve yaklaşımına bırakılmıştır.
72	16.04.2018	Askeri Lojmanlar ve Askerlik Subesi'ninkentin bir başka noktasına taşınacağı varsayılacağı söylendiği için bizim için yarışma sınırları içerisinde müdahalede bulunulamayacak askeri vb bölge kalmıyor ve yarışma sınırları içerisinde her noktada öneri geliştirebiliriz seklinde bir çıkarsama yapıyorum. Doğru müdür?	řartnamenin Beklenenler bölümünün 3.maddesinde konuya açıklık getirilmiş olup, Askeri lojmanların taşınacağı varsayılmalıdır. Diğer alanlara ilişkin yaklaşımlardaki müdahaleler için de řartnamenin beklenenler bölümündeki diğer maddeleri esastır.
73	16.04.2018	Bazı noktalarda yeraltı otoparkı çözümüne ilişkin öneriler getirebileceğimiz söylenmiş. Arac yollarından da bazıları yer altına alınarak öneriler getirilebilir mi?	Yarışmacıya bırakılmıştır.
74	16.04.2018	Esyükselti eğrilerini görmedik. Araziyi düze yakın kabul edebilir miyiz?	Arazi kotları ek belgelerde verilmiştir. (Y_KOT_NOKTASI katmanı açık konuma getirilmelidir).
75	16.04.2018	Dalga kıran formuyla mühendislik destek almak kaydıyla oynama şansımız var mı?	Yarışmacıya bırakılmıştır.



76	16.04.2018	Lunaparkin da aquapark gibi yıkilacagini kabul edebilir miyiz?	Şartnamenin Beklenenler bölümünün 8.maddesinde konuya açıklık getirilmiştir.
77	16.04.2018	Proje sonucunda istenen yaklaşık kullanıcı sayısı beklentisi var mıdır?	Şartnamede ve eklerinde verilen bilgiler doğrultusunda hareket edilmesi beklenmektedir.
78	16.04.2018	Proje sonucunda istenen yaklaşık beklenen araç sayısı var mıdır?	Şartnamede ve eklerinde verilen bilgiler doğrultusunda hareket edilmesi beklenmektedir.
79	16.04.2018	Proje sunumu, mevcut proje teslim şartlarına ilave olarak animasyon olarak da yapılabilir mi?	Yarışmacılardan istenenler madde 8 de açıklanmıştır.
80	16.04.2018	İsola mutlak gereksinime duyan Müftü deresi için DSİ ile birlikte Büyükşehir Belediyesi tarafından ortaklaşa yürütülen proje hakkında bilgi alabilir miyiz.	Şartnamede ve eklerinde verilen bilgiler doğrultusunda hareket edilmesi beklenmektedir.
81	16.04.2018	Mevcut ağaçların gözetilmesi istendiğine göre, yarışma alanının ağaç rölovesi verilebilir mi?	Ağaç röloveleri bulunmamakla birlikte alandaki mevcut ağaçları olabildiğince gözetilen bir tasarım jüri tarafından tavsiye edilmektedir.
82	16.04.2018	Stadyumun yapısal durumu nedir? Deprem riski taşımakta mıdır?	Stadyuma ilişkin deprem risk analizi bulunmamaktadır. Alana ilişkin beklentiler şartnamenin beklenenler 1. Maddesinde açıklanmıştır.
83	16.04.2018	Kıyı yasasına aykırı yapıların tümü yıkılacak mı?	İlgili yasa ve yönetmelikler dikkate alınmalıdır.
84	16.04.2018	Eşdeğer ödül dağıtım sözü konusu olduğuna göre; uygulamada nasıl bir yol izlenecek? Belediye bu projeler içinden seçim mi yapacak ya da ödül sahipleri ile görüşme - pazarlık mı yapılacak.	Konu ile ilgili bilgilendirme yarışmanın 1.maddesinde açıklanmıştır.
85	16.04.2018	İsmet İnönü caddesinin iki yakası arasında yaya ilişkisinin kurulması konusunda Belediye veya jürinin ön kararları var mı (ilişkinin hemzemin sağlanması, oto yollarının zemin altına alınmaması yada farklı kotların kullanılabilmesi ... gibi)	Yarışmacıya bırakılmıştır.
86	16.04.2018	Stadyum yapı olarak korunmalı mı?	Beklenenler bölümünün 1. Maddesinde belirtildiği gibi stadyumun simgesel öneminin ve bellek değerinin öne çıkarılması beklenmektedir.
87	16.04.2018	Dere ile ilgili debi v.b gibi sular ve kan DSİ nin çalışması var mı	Şartname ve eklerinde verilen bilgiler doğrultusunda hareket edilmesi beklenmektedir.



88	16.04.2018	Balıkçı barınağıyla ilgili üye sayısı tekne sayısı gibi bir veri var mı?	Şartname ve eklerinde verilen bilgiler doğrultusunda hareket edilmesi beklenmektedir.
89	16.04.2018	Yollarla ilgili trafik sayımı kavşak sayımı gibi güncel veriler var mı? Otopark kapasitesi nedir? Talep analizi var mı?	Şartname ve eklerinde verilen bilgiler doğrultusunda hareket edilmesi beklenmektedir. Diğer ayrıntı araştırmalar yarışmacılara bırakılmıştır.
90	16.04.2018	Katılımcılar alana ilişkin imar planı teklifi hazırlamak zorunda mıdır?	Hayır.
91	16.04.2018	Yarışma alanı ve yakın çevresine ilişkin üst ölçek planlar dahil mevcut imar planları katılımcılar ile paylaşılacak mıdır?	Beklenenler bölümünün girişinde açıklandığı üzere, alanı ilişkin yeni bir imar planına esas oluşturabilecek fikirler üretilebilmesi için mevcut imar planına uyum aranmamaktadır.
92	16.04.2018	Yarışma alanında, özellikle yeniden islevlendirilmesi talep edilen alana ilişkin dönüşüm modeli kurgusu talep ediliyor mu?	Yarışmacıya bırakılmıştır.
93	16.04.2018	kruvaziyer limanın meri imar planı katılımcılar ile paylaşılacak mıdır? Bu kısımda planlar arası ilişki nasıl tesis edilecektir?	Kruvaziyer Liman plan ve projesi henüz onay aşamasındadır. Bu nedenle yarışmacılardan beklenenler bölümü 10.maddede açıklandığı şekli ile bir müdahale beklenmektedir.
94	16.04.2018	Alana ilişkin öngörülen bir nüfus projeksiyonu bulunmakta mıdır?	Şartname ve eklerinde verilen bilgiler doğrultusunda hareket edilmesi beklenmektedir.
95	16.04.2018	Toki mülkiyetindeki alana ilişkin kararlar üretirken yarışma alanı içerisinde muadil bir yerleşim alanı önerisi getirilmesi bekleniyor mu?	Hayır beklenmiyor.
96	16.04.2018	Toki nin mevcut işleyişi dikkate alınmalı mıdır? Yoksa Toki mülkiyetindeki alan herhangi bir kamu alanı gibi mi kabul edilecek?	Kamu alanı olarak kabul edilecektir.
97	16.04.2018	yarışmacılara eş yükselti eğrilerini gösteren halihazır pafta sunulacak mı ?	Arazi kotları ek belgelerde verilmiştir. (Y_KOT_NOKTASI katmanı açık konuma getirilmelidir).
98	16.04.2018	müftü deresi ile müftü köprüsünün kot farkı nedir?	Şartname ve eklerinde verilen bilgiler doğrultusunda hareket edilmesi beklenmektedir. Diğer ayrıntı araştırmalar yarışmacılara bırakılmıştır.
99	16.04.2018	müftü deresinin akarsu rejimi nedir ?	Şartname ve eklerinde verilen bilgiler doğrultusunda hareket edilmesi beklenmektedir. Diğer ayrıntı araştırmalar yarışmacılara bırakılmıştır.



100	16.04.2018	müftü deresinin debisi, aylara ve yıllara, göre nedir ?	Şartname ve eklerinde verilen bilgiler doğrultusunda hareket edilmesi beklenmektedir. Diğer ayrıntı araştırmalar yarışmacılara bırakılmıştır.
101	16.04.2018	proje alanın deniz ile buluştuğu noktada, deniz suyu kirlilik oranı nedir? su denize girmek için elverişli midir?	Şartname ve eklerinde verilen bilgiler doğrultusunda hareket edilmesi beklenmektedir. Diğer ayrıntı araştırmalar yarışmacılara bırakılmıştır.
102	16.04.2018	mevcut arazi kullanım şeması üzerindeki numarataja göre 3,6 ve 4 nolu alanların proje alanı içerisinde kalan kısımlarında bulunan yapılar korunacak mıdır?	Şartnamenin beklenenler bölümünde gerekli açıklamalar yapılmıştır. Şartname ve eklerinde verilen bilgiler doğrultusunda hareket edilmesi beklenmektedir.
103	16.04.2018	jeolojik etüd raporlarına göre deniz suyu seviyesi nedir, kaç metrededir ?	Şartname ve eklerinde verilen bilgiler doğrultusunda hareket edilmesi beklenmektedir. Diğer ayrıntı araştırmalar yarışmacılara bırakılmıştır.
104	16.04.2018	Mersin Büyükşehir Belediyesinin, ulaşım planı ( hafif raylı metro, vapur vb. )çerçevesinde belirlediği güzergahlar yada duraklar var mıdır ? varsa paylaşılabilir mi?	Şartname ve eklerinde verilen bilgiler doğrultusunda hareket edilmesi beklenmektedir.
105	16.04.2018	Cumhuriyet Meydanı'na istenen yer altı otoparkı haricinde bir yer altı otoparkı öngörülebilir mi?	Yarışmacıya bırakılmıştır.
106	16.04.2018	İsmet İnönü Bulvarı'nın kısmi yer altına alınmasına jüri ve belediyenin yaklaşımı ne olur ?	Yarışmacıya bırakılmıştır.
107	16.04.2018	Yarışmanın fikir projesi yarışması olması sebebi ile şehir plancı ve peyzaj mimarı danışman olarak gösterilebilir mi, ekip üyesi mi olması gerekiyor?	Yarışmaya katılım koşulları madde 4 te açıklanmıştır. Yarışmaya içinde en az bir şehir plancısı, bir mimar ve bir peyzaj mimarı olmak koşulu ile ekipler katılabilir. Ekip içerisinde 3 meslek dalından da üye olması gereklidir.
108	16.04.2018	Stadın kaldırılması ya da korunması hususunda bir karar var mı? Yarışmacıya mı bırakılmıştır?	Konuya açıklık beklenenler bölümü 1.maddede getirilmiş olup, değerlendirme yarışmacıya bırakılmıştır.



109	16.04.2018	Halihazırda bulunan Tefik Sırrı Gür Stadyumu yerini koruyarak yenilenecek midir (Vodafone Arena / İnönü Stadyumu gibi.) yoksa o alanı meydan-toplanma alanı olarak düşünüp, stadyumu kaldırabiliyor muyuz ? Ya da var olan stadyumun izleri üzerinden farklı bir mimari yapı düşünebilir miyiz ? Mersin'e ait bir futbol takımının olası liglere çıkabilme ihtimalini göz önünde bulundurmalı mıyız? Kısacası stadyumun durumunun ne olacağı ile ilgili açıklamalarınızda bir kesinlik yok.	Konuya açıklık beklenenler bölümü 1.maddede getirilmiş olup, değerlendirme yarışmacıya bırakılmıştır.
110	16.04.2018	Balıkçı barınakları kullanıcı kitlesi nasıl olacak ?	Profesyonel ve amatör balıkçılar ortaklaşa kullanmaktadır.
111	16.04.2018	Var olan otoparklar ve helikopter pistleri korunacak mı ?	Yarışmacıya bırakılmıştır.
112	16.04.2018	Yarışma sınırları içerisinde yer alan konutlar hakkında ne yapacağız ? Korunacak mı ? Korunurken geliştirme ( cephe çalışmaları..vb) bir çalışma bekleniyor mu yoksa konut alanları içinde sadece sokakları mı çalışmalıyız ?	Şartnamenin Beklenenler bölümünün 4.maddesinde konuya açıklık getirilmiş olup, üretilecek çözümler /düzenlemeler yarışmacının karar ve yaklaşımına bırakılmıştır.
113	16.04.2018	2.Derece doğal sit alanı olduğu gibi korunacak mıdır ? Neden doğal sit alanı ilan edilmiştir ? Endemik bitki türleri gibi özel türleri barındırıyor mu ?	Şartnamenin Beklenenler bölümünün 3.maddesinde konuya açıklık getirilmiş olup, üretilecek çözümler /düzenlemeler yarışmacının karar ve yaklaşımına bırakılmıştır.
114	16.04.2018	Verilen halihazır haritada deniz fenerinin yeri bile tam olarak görülmemektedir. Komite tarafından yerinde belirlenmesi mi beklenmiştir?	Halihazır haritada bina görünmektedir.
115	16.04.2018	Kıyı çizgisi ile dolgu alan arası mesafe kıyı kanununa uymuyor. Biz tasarım yaparken son kıyı çizgisinin dışına çıkabiliyor muyuz yoksa var olan çizgi içerisinde mi çalışmalıyız ?	İlgili yasa ve yönetmelikler dikkate alınmalıdır.
116	16.04.2018	Dolgu alan üzerine yapılacak mimari öğeleri taşıyabilecek mukavemete sahip midir ?	Böyle varsayılabilir.

**Tefik Sırrı Gür Stadyumu ile Çamlıbel Limanı Arası Kıyı ve Rekreasyon Düzenlemesi Fikir Projesi Yarışması**



117	16.04.2018	Arazi Kullanım Şeması üzerinde 11 numara ile gösterilen MESKİ Arıtma Tesisi'nin ürettiği atığın niteliği nedir? Atığın döküldüğü alanın çevre ve insan sağlığını olumsuz etkileyebileceği düşünülmeli midir?	Şartnamenin Beklenenler bölümünün 11.maddesinde konuya açıklık getirilmiştir.
118	16.04.2018	Kruvaziyer Limanı Alanı ve İskele ve Yanaşma Alanı'nı birbirine bağlayan yaya köprüsünün yüksekliği İskele'yi (Balıkçı Limanı) kullanan teknelerin boyutlarına göre mi belirlenmelidir? İskele'yi yelkenli ya da çok katlı teknelerin kullanması öngörülmekte midir?	Kruvaziyer Liman plan ve projesi henüz onay aşamasındadır. Bu nedenle yarışmacılardan beklenenler bölümü 10.maddede açıklandığı şekli ile bir müdahale beklenmektedir
119	16.04.2018	Yarışma Alanı'ndan geçecek raylı ulaşım sistemi planlanmakta mıdır?	Yarışma alanı içinde herhangi bir raylı sistem projesi yoktur. Öneri konusu yarışmacıya bırakılmıştır.

## 39. Soru Cevabı

A0

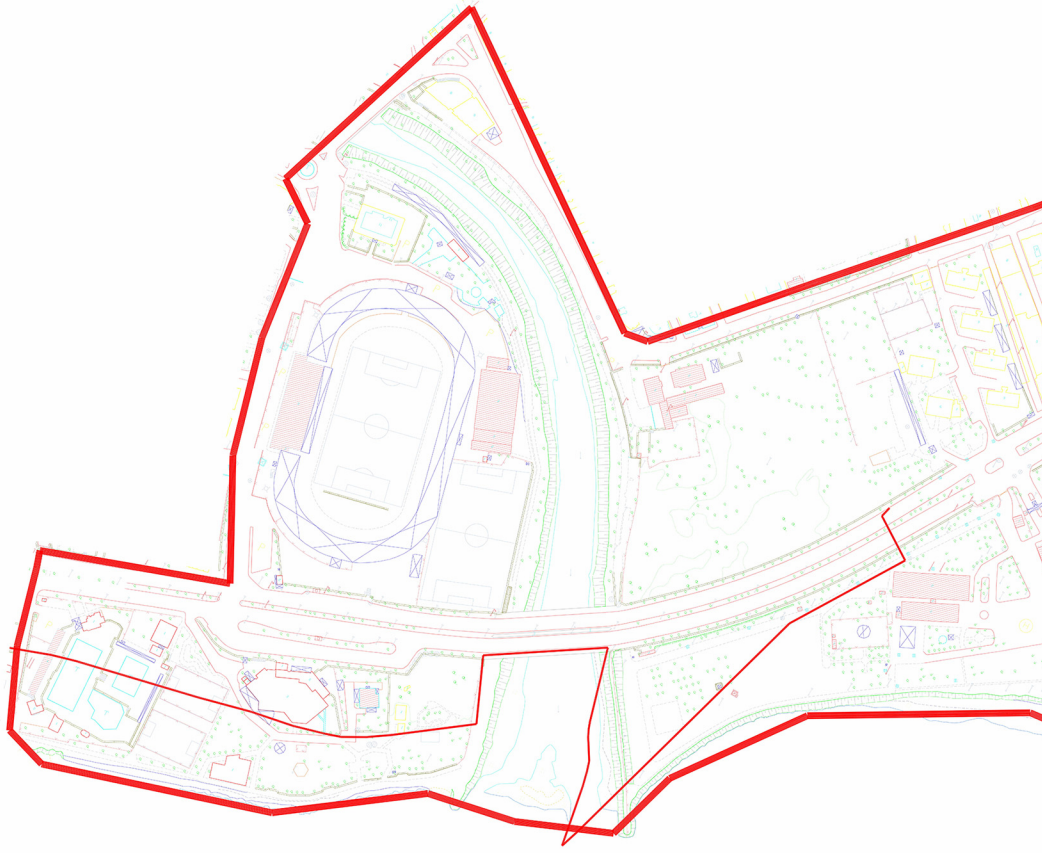

A0



Herhangi bir karar beklenmeyen kruvaziyer limanın bu küçük kısmı (yeşil renkli alan) ihmal edilebilir. Yarışma Alanı yukarıdaki şekle benzer yönde ve şekilde çevrilerek 2 adet A0'a sığdırılabilir. Yukarıdaki şekil temsili olup A0 lar dikey olmak şartıyla "Pafta düzeni" yarışmacılara bırakılmıştır.